คณะกรรมการศึกษาและประชาสัมพันธ์ (คศ.)

เป็นสมาชิก ได้มากกว่าที่คิด...
เพื่อชีวิตที่อบอุ่น

สหกรณ์ออมทรัพย์การสื่อสารแห่งประเทศไทย จำกัด

ประจำปี 2569

คณะกรรมการศึกษาและประชาสัมพันธ์

นายพิภพ ปฐมพรวิวัฒน์
ประธานคณะกรรมการ

นายธมิตรชัย บุรีเลิศ
กรรมการ

นายสนัน จารุไพบูลย์
กรรมการ

นายวิชาญ กระแสสัตย์
กรรมการ

นายสมพร คนธิคามี
กรรมการ

นายสมาน เดิมทำรัมย์
กรรมการ

นายอัฐพร สิงห์สำราญ
กรรมการและเลขานุการ

เป็นสมาชิกได้มากกว่าที่คิด เพื่อชีวิตที่อบอุ่น

1. บทบาทและหน้าที่ของคณะกรรมการ
2. สวัสดิการด้านการศึกษาและส่งเสริมคุณภาพชีวิต
3. สวัสดิการการจ่ายเงินสงเคราะห์แก่สมาชิก
4. สวัสดิการช่วยเหลือภัยพิบัติ
5. การจัดประชุมสัมมนาสมาชิก
6. สวัสดิการส่งเสริมการเรียนรู้วิชาชีพของสมาชิก
7. เปิดรับสมัครสมาชิกสมทบ
8. สวัสดิการในขบวนการสหกรณ์ออมทรัพย์

“สมาคมฌาปนกิจสงเคราะห์ สสอร. และ สส.ชสอ.

บทบาทและหน้าที่ของคณะกรรมการ

คณะกรรมการศึกษาและประชาสัมพันธ์ (คศ.)

อำนาจหน้าที่ตามข้อบังคับ ข้อ 67

1. ให้ความช่วยเหลือทางวิชาการ ให้การศึกษาและอบรมแก่สมาชิกโดยให้ทราบถึงเจตนารมณ์หลักการและการบริหารของสหกรณ์

2. ประชาสัมพันธ์เผยแพร่ข่าวสารและผลงานของสหกรณ์ ให้สมาชิกและบุคคลภายนอกรับทราบ

3. ดำเนินการในการหาผู้สมัครเข้าเป็นสมาชิก

อำนาจหน้าที่ตามข้อบังคับ ข้อ 67

4

ให้ข้อมูลข่าวสาร/วิชาการถึงวิธีการออมทรัพย์และการใช้จ่ายเงินอย่างรอบคอบและเรื่องที่เป็นประโยชน์ต่อการประกอบอาชีพ

5

ศึกษาและติดตามข่าวความเคลื่อนไหวการดำเนินงานของสหกรณ์อื่นทั้งในและนอกประเทศ เพื่อนำมาพิจารณาปรับปรุงบริการที่ดีแก่สมาชิกตามความเหมาะสม

บทบาทในการดำเนินงานของ คศ.

บทบาทการดำเนินการของ คศ.
ที่เกี่ยวข้องกับสมาชิก

→

กำกับ / ควบคุม
และกำหนดนโยบายโดย คศ.

↓

ผจก.

←

ผู้ช่วยฝ่ายอำนวยการ

↓

แผนกสื่อสารองค์กรและสวัสดิการสมาชิก
งานทุนสาธารณประโยชน์, งานส่งเสริมเรียนรู้วิชาชีพ, งานประชาสัมพันธ์ และงานฝึกอบรม/สัมมนา

บทบาทในการดำเนินงานของ คศ.

1

งานทุนสาธารณประโยชน์

1.1 การให้ทุนการศึกษาแก่บุตรสมาชิก

1.2 การจ่ายเงินสงเคราะห์สมาชิก

1.2.1 กรณีสมาชิก คู่สมรส บุตร บิดามารดาถึงแก่กรรม

1.2.2 กรณีสมาชิกทุพพลภาพ

1.2.3 กรณีประสบอัคคีภัยและภัยพิบัติ

1.3 งานส่งเสริมเรียนรู้วิชาชีพ

2

งานประชาสัมพันธ์

2.1 งานประชาสัมพันธ์ 3 ช่องทาง

<u>ไลน์@</u> <u>เว็บไซต์</u> <u>CMS</u>

2.2 งานฝึกอบรม และ สัมมนา

สวัสดิการด้านการศึกษาและส่งเสริมคุณภาพชีวิต

งานทุนสาธารณประโยชน์

ด้านการศึกษา

สร้างรากฐานที่มั่นคงผ่านทุนการศึกษาบุตรสมาชิก

คณะกรรมการศึกษาและประชาสัมพันธ์ (คศ.)

งานทุนสาธารณประโยชน์

การให้ทุนการศึกษาแก่บุตรสมาชิก ประกาศผล ณ 30 ตุลาคม 2569

ระดับการศึกษา	จำนวน(ทุน)	ทุนละ(บาท)	จำนวนเงิน(บาท)
1.ระดับประถมศึกษา (ป.1 – ป.6)	300	1,500	450,000
2.ระดับมัธยมศึกษาตอนต้น (ม.1 – ม.3)	100	2,000	200,000
3.ระดับมัธยมศึกษาตอนปลาย (ม.4 – ม. 6) และ ปวช.	100	2,500	250,000
4.ระดับประกาศนียบัตรวิชาชีพชั้นสูง (ปวส.)	10	3,000	30,000
5.ระดับปริญญาตรี	50	4,000	200,000
รวมทั้งสิ้น	560		1,130,000

คณะกรรมการศึกษาและประชาสัมพันธ์ (คศ.)

งานทุนสาธารณประโยชน์

การให้ทุนการศึกษาแก่บุตรสมาชิก

คุณสมบัติของสมาชิก

1. เป็นสมาชิกติดต่อกันไม่น้อยกว่า 12 เดือน นับถึงวันที่ประกาศให้ทุนการศึกษา
2. สมาชิกหนึ่งคนมีสิทธิขอรับทุนการศึกษาได้เพียง 1 ทุน กรณีบิดา และมารดาเป็นสมาชิกทั้งสองคน ให้บิดาหรือมารดาฝ่ายใดฝ่ายหนึ่งยื่นขอรับทุนได้เพียงฝ่ายเดียว สำหรับบุตร 1 คน
3. ไม่มีบุตรคนใดได้รับทุนการศึกษาของ สอ.กสท. ในปีงบประมาณ 2568
4. กรณีบิดา และมารดา เป็นสมาชิก สอ.กสท.และมีบุตรมากกว่า 1 คน เมื่อบุตรคนใดคนหนึ่งได้รับทุนการศึกษาประจำปีงบประมาณ 2568 แล้ว บิดาหรือมารดาที่ยังไม่ได้ใช้สิทธิ์ในปี 2568 สามารถใช้สิทธิ์ยื่นขอรับทุนในปี 2569 สำหรับบุตรคนที่ไม่ได้รับทุนในปี 2568 ได้

งานทุนสาธารณประโยชน์

การให้ทุนการศึกษาแก่บุตรสมาชิก

คุณสมบัติของบุตรผู้ขอรับทุน

1. เป็นบุตรโดยชอบด้วยกฎหมาย (ไม่รวมบุตรบุญธรรม)
2. อายุไม่เกิน 25 ปีบริบูรณ์ นับถึงวันประกาศให้ทุนการศึกษา
3. ไม่เป็นผู้ได้รับทุนการศึกษาจาก สอ.กสท.ในปีงบประมาณ 2568
4. กำลังศึกษาอยู่ในสถานศึกษาของทางราชการหรือของเอกชนที่ทางราชการรับรอง
5. มีผลการเรียนในปีที่ผ่านมาไม่ต่ำกว่าร้อยละ 50 หรือเกรดเฉลี่ย 2.00 ในระบบหน่วยกิต
6. เป็นผู้มีความประพฤติเรียบร้อย

คณะกรรมการศึกษาและประชาสัมพันธ์ (คศ.)

งานทุนสาธารณประโยชน์

การให้ทุนการศึกษาแก่บุตรสมาชิก

หลักเกณฑ์ในการพิจารณาให้ทุนการศึกษา

1. รายได้ของสมาชิกผู้สมัครขอรับทุนการศึกษา กรณีเกษียณอายุใช้ฐานเงินเดือน 1 บาท
2. จำนวนบุตรที่กำลังศึกษา
3. ผลการศึกษาประจำปีการศึกษาที่ผ่านมา 1 ปี
4. สอ.กสท.ให้ทุนการศึกษาแก่บุตรของสมาชิกหนึ่งคนต่อหนึ่งทุนการศึกษาเท่านั้น โดยพิจารณาให้ทุนการศึกษาที่มีมูลค่าสูงสุด
5. กรณีสมาชิกแสดงหลักฐานอันเป็นเท็จ สอ.กสท.จะพิจารณาให้ออกจากสมาชิกตามข้อบังคับ ข้อ42(6)
6. การคำนวณหาค่าสัมประสิทธิจะพิจารณาจากค่าที่ได้จากน้อยไปหามาก โดยใช้สูตร

   ค่าสัมประสิทธิ = (เงินเดือน หารด้วยผลการเรียน หารด้วยจำนวนบุตรที่กำลังศึกษา)

สวัสดิการด้านการศึกษาและส่งเสริมคุณภาพชีวิต

ส่งเสริมคุณภาพชีวิต

สร้างสรรค์สวัสดิการที่ดี

คณะกรรมการศึกษาและประชาสัมพันธ์ (คศ.)

ส่งเสริมสร้างสรรค์สวัสดิการที่ดี

โครงการจ่ายเงินของขวัญวันเกิดสมาชิก

คุณสมบัติผู้ได้รับเงิน

1. ต้องเป็นสมาชิกก่อนวันที่ 1 มกราคม 2569
2. สอ.กสท. จะจ่ายเงินให้สมาชิก รายละ 500 บาท

ช่องทางการขอรับเงิน มี 2 ช่องทาง

1. โอนเงินผ่านบัญชีเงินฝาก ธนาคารกรุงไทย ประเภทออมทรัพย์
2. โอนผ่านบัญชีเงินฝาก สอ.กสท. ประเภทออมทรัพย์

หมายเหตุ : สอ.กสท. จะจ่ายให้กับสมาชิกตรงกับวันเกิด กรณีวันเกิดตรงกับวันหยุดจะจ่ายในวันเปิดทำการถัดไป เว้นแต่วันเกิดตรงกับวันสิ้นปี สหกรณ์จะจ่ายในวันทำการสุดท้ายของปี

ส่งเสริมสร้างสรรค์สวัสดิการที่ดี

โครงการช่วยเหลือค่าตรวจสุขภาพสมาชิกสูงอายุ

รายละ 3,000 บาท

คุณสมบัติผู้ได้รับเงินช่วยเหลือ

เป็นสมาชิกที่มีอายุตั้งแต่ 61 ปีบริบูรณ์ขึ้นไป

(เกิดก่อน 1 ม.ค. 2508 ใช้สำหรับปีงบประมาณ 2569)

ช่องทางการขอรับเงินช่วยเหลือ มี 2 ช่องทาง

1. โอนเงินผ่านบัญชีเงินฝาก ธนาคารกรุงไทย ประเภทออมทรัพย์
2. โอนผ่านบัญชีเงินฝาก สอ.กสท. ประเภทออมทรัพย์

สมาชิกที่มีคุณสมบัติครบถ้วนและมีสิทธิได้รับเงินตามปีงบประมาณที่ได้รับอนุมัติจากที่ประชุมใหญ่ สอ.กสท. และจะโอนเงินให้โดยอัตโนมัติ

คณะกรรมการศึกษาและประชาสัมพันธ์ (คศ.)

สวัสดิการการจ่ายเงินสงเคราะห์ต่างๆ ให้กับสมาชิก

กรณี สมาชิก/คู่สมรส/บุตร บิดา มารดา ถึงแก่กรรม

สร้างสรรค์สวัสดิการที่ดี

คณะกรรมการศึกษาและประชาสัมพันธ์ (คศ.)

การจ่ายเงินสงเคราะห์ต่างๆ ให้กับสมาชิก

กรณีสมาชิก/คู่สมรส/บุตร บิดา-มารดา ถึงแก่กรรม

กรณีสมาชิกถึงแก่กรรมจ่ายเงินให้กับบุคคลที่สมาชิกได้ระบุไว้ในหนังสือแต่งตั้งผู้รับโอนประโยชน์

กรณีถึงแก่กรรม	สมาชิก	คู่สมรสชอบด้วยกฎหมาย	บุตร บิดา มารดา
สมาชิกตั้งแต่เลขที่ 000001-052275	200,000 บาท	100,000 บาท	10,000 บาท

การจ่ายเงินสงเคราะห์ต่างๆ ให้กับสมาชิก

กรณีสมาชิก/คู่สมรส/บุตร บิดา-มารดา ถึงแก่กรรม

กรณีถึงแก่กรรม สมาชิกตั้งแต่เลขที่ 052276 เป็นต้นไป	สมาชิก	คู่สมรสชอบด้วยกฎหมาย	บุตร บิดา มารดา
เป็นสมาชิกไม่ถึง 60 งวด	50,000 บาท	25,000 บาท	10,000 บาท
เป็นสมาชิกมาแล้ว 60 งวด แต่ไม่ถึง 120 งวด	100,000 บาท	50,000 บาท	10,000 บาท
เป็นสมาชิกมาแล้ว 120 งวด แต่ไม่ถึง 240 งวด	150,000 บาท	75,000 บาท	10,000 บาท
เป็นสมาชิกมาแล้ว 240 งวดขึ้นไป	200,000 บาท	100,000 บาท	10,000 บาท

(กรณีสมาชิกมีภาระหนี้ค้างชำระอยู่กับสหกรณ์ให้จ่ายเงินด้วยการหักชำระหนี้ที่ค้างชำระไว้ทันทีร้อยละ 75 คงเหลือไว้เพื่อจ่ายให้แก่ผู้มีสิทธิ์ร้อยละ 25 โดยมิต้องมีการยื่นคำร้องขอจากผู้มีสิทธิ์)

การจ่ายเงินสงเคราะห์ต่างๆ ให้กับสมาชิก

กรณีสมาชิก/คู่สมรส/บุตร บิดา-มารดา ถึงแก่กรรม

เอกสารที่ต้องจัดเตรียมในการยื่นขอรับเงินช่วยเหลือ

เอกสารของผู้ถึงแก่กรรม 4 ข้อประกอบด้วย

1. แบบคำร้องขอรับเงินสงเคราะห์ฯ
2. สำเนาใบมรณบัตรพร้อมรับรองสำเนาถูกต้อง โดยผู้รับฯ
3. สำเนาบัตรประชาชนพร้อมรับรองสำเนาถูกต้อง
4. สำเนาทะเบียนบ้าน (ที่ประทับตราตาย) พร้อมรับรองสำเนาถูกต้อง

เอกสารของผู้ยื่นคำขอรับเงินช่วยเหลือ 5 ข้อประกอบด้วย

1. สำเนาบัตรประชาชนพร้อมรับรองสำเนาถูกต้อง
2. สำเนาทะเบียนบ้านพร้อมรับรองสำเนาถูกต้อง
3. สำเนาทะเบียนสมรสพร้อมรับรองสำเนาถูกต้อง (ถ้ามี)
4. สำเนาเปลี่ยนชื่อ-สกุลพร้อมรับรองสำเนาถูกต้อง (ถ้ามี)
5. สำเนาหน้าสมุดธนาคารกรุงไทย ประเภทออมทรัพย์ หรือ หน้าสมุดบัญชีเงินฝากของ สอ.กสท. พร้อมรับรองสำเนาถูกต้อง

ยื่นคำร้องภายใน 120 วัน นับจากวันที่ระบุในใบมรณบัตร

การจ่ายเงินสงเคราะห์ต่างๆ ให้กับสมาชิก

กรณีสมาชิก/คู่สมรส/บุตร บิดา-มารดา ถึงแก่กรรม

ประกันชีวิตกลุ่ม

สมาชิกที่มีอายุระหว่าง 20 – 61 ปี

จะได้รับความคุ้มครองกรณีสมาชิกถึงแก่กรรมเป็นรายปี เมื่อสมาชิกถึงแก่กรรมจะได้รับค่าสินไหมทดแทนจากบริษัทประกันภัย **300,000 บาท** และสหกรณ์ยังคงจ่ายเงินให้กับสมาชิกที่ถึงแก่กรรมตามหลักเกณฑ์และเงื่อนไขของสหกรณ์

กรณีที่สมาชิกที่ไม่ได้ทำประกันชีวิตกลุ่ม เพราะอายุเกิน 61 ปี ให้มีสิทธิ์ได้รับเงินสงเคราะห์เป็นสวัสดิการค่าตรวจสุขภาพผู้สูงอายุ จากงบประมาณที่ได้รับจัดสรรประจำปี ตามที่สหกรณ์กำหนดและประกาศให้ทราบ

การจ่ายเงินสงเคราะห์ต่างๆ ให้กับสมาชิก

กรณีสมาชิกทุพพลภาพ

กรณีสมาชิกทุพพลภาพ บางส่วนถาวร	สมาชิกทุพพลภาพ สิ้นเชิงถาวร
15,000 บาท	**30,000 บาท**

ขอรับเงินช่วยเหลือทุพพลภาพ

ยื่นคำร้องภายใน 120 วัน นับตั้งแต่วันที่แพทย์บ่งชี้

การจ่ายเงินสงเคราะห์ต่างๆ ให้กับสมาชิก

กรณีสมาชิกทุพพลภาพ

กรณีทุพพลภาพโดยสิ้นเชิงถาวร หมายถึง

การประสบอุบัติเหตุ หรือเจ็บป่วยถึงขนาดที่ไม่สามารถประกอบหน้าที่การงาน หรือ กรณียกิจใดๆ ได้ โดยมีข้อบ่งชี้ทางการแพทย์ชัดเจนว่าไม่สามารถกลับมาใช้งานได้อีกตลอดไป

กรณีทุพพลภาพบางส่วนถาวร หมายถึง

การประสบอุบัติเหตุ หรือเจ็บป่วยด้วยการสูญเสียอวัยวะของร่างกาย หรือสูญเสียดวงตา โดยมีข้อบ่งชี้ทางการแพทย์ชัดเจนว่าไม่สามารถกลับมาใช้งานของอวัยวะหรือดวงตา นั้นๆ ได้อีกต่อไป

การจ่ายเงินสงเคราะห์ต่างๆ ให้กับสมาชิก

กรณีสมาชิกทุพพลภาพ

เอกสารที่ต้องเตรียมในกรณีสมาชิกทุพพลภาพ 5 ข้อประกอบด้วย

1. แบบคำร้องขอรับเงินสงเคราะห์ฯ
2. สำเนาบัตรประชาชน หรือสำเนาบัตรประจำตัวพนักงาน พร้อมรับรองสำเนาถูกต้อง
3. สำเนาทะเบียนบ้านพร้อมรับรองสำเนาถูกต้อง
4. หนังสือรับรองจากแพทย์ที่บ่งชี้ให้เป็นทุพพลภาพสิ้นเชิงถาวร หรือ ทุพพลภาพบางส่วนถาวร
5. สำเนาหน้าสมุดบัญชีธนาคารกรุงไทย ประเภทออมทรัพย์ หรือ หน้าสมุดบัญชีเงินฝากของ สอ.กสท. พร้อมรับรองสำเนาถูกต้อง

สวัสดิการช่วยเหลือภัยพิบัติ

ภัยพิบัติอาจเกิดขึ้นได้...

แต่เราไม่ทอดทิ้งกัน

สร้างสรรค์สวัสดิการที่ดี

คณะกรรมการศึกษาและประชาสัมพันธ์ (คศ.)

กรณีสมาชิกประสบอัคคีภัยหรือ ภัยพิบัติ

	ประสบอัคคีภัย	ประสบภัยพิบัติ
ในฐานะเจ้าของบ้าน	30,000 บาท	10,000 บาท
ในฐานะผู้อาศัย	15,000 บาท	5,000 บาท

ยื่นคำร้องภายใน 120 วัน นับตั้งแต่วันที่

ประสบอัคคีภัยหรือประสบภัยพิบัติ

คณะกรรมการศึกษาและประชาสัมพันธ์ (คศ.)

กรณีสมาชิกประสบอัคคีภัยหรือ ภัยพิบัติ

กรณีในฐานะเจ้าของบ้าน คือ

เป็นเจ้าของกรรมสิทธิ์ในตัวบ้านที่ประสบภัย และต้องมีชื่ออยู่ในทะเบียนบ้านที่ประสบภัย ไม่ว่าจะในฐานะเจ้าบ้านหรือผู้อาศัย

กรณีในฐานะผู้อาศัย คือ

ไม่เป็นเจ้าของกรรมสิทธิ์ในตัวบ้านที่ประสบภัย แต่มีชื่ออยู่ในทะเบียนบ้าน ไม่ว่าจะในฐานะเจ้าบ้านหรือผู้อาศัย ถ้าไม่มีชื่ออยู่ในทะเบียนบ้านต้องมีสัญญาเช่าบ้านและเป็นผู้มีสิทธิ์เบิกค่าเช่ากับหน่วยงานต้นสังกัดซึ่งรับรองว่าเป็นผู้อาศัยในบ้านที่ได้รับความเสียหายจริง

กรณีสมาชิกประสบอัคคีภัยหรือ ภัยพิบัติ

เอกสารที่ต้องเตรียมในฐานะเจ้าของบ้าน 7 ข้อประกอบด้วย

1. แบบคำร้องขอรับเงินสงเคราะห์ฯ
2. สำเนาบัตรประชาชน หรือสำเนาบัตรประจำตัวพนักงานพร้อมรับรองสำเนาถูกต้อง
3. หนังสือรับรองผู้ประสบภัยของทางราชการ (ฉบับจริง)
4. สำเนาทะเบียนบ้านของสมาชิกที่มีชื่อเกี่ยวข้องปรากฏอยู่
5. รูปถ่ายความเสียหาย (ถ้ามี)
6. เอกสารสำเนาแสดงกรรมสิทธิ์หรือสิทธิครองที่ดิน หรือสำเนาหนังสืออนุญาตปลูกสร้าง หรือสำเนาสัญญาซื้อขาย หรือสำเนาสัญญาเช่าซื้อ หรือสำเนาสัญญาเช่าที่ดิน หรือสำเนาหนังสือยินยอมให้ปลูกสร้างบ้านในที่ดิน หรือสำเนาสัญญาโอนสิ่งปลูกสร้าง หรือหนังสือรับรองจากหน่วยงานราชการ
7. สำเนาหน้าสมุดบัญชีธนาคารกรุงไทย ประเภทออมทรัพย์ หรือ หน้าสมุดบัญชีเงินฝากของ สอ.กสท. พร้อมรับรองสำเนาถูกต้อง

กรณีสมาชิกประสบอัคคีภัยหรือ ภัยพิบัติ

เอกสารที่ต้องเตรียมในฐานะผู้อาศัย 6 ข้อประกอบด้วย

1. แบบคำร้องขอรับเงินสงเคราะห์ฯ
2. สำเนาบัตรประชาชน หรือสำเนาบัตรประจำตัวพนักงานพร้อมรับรองสำเนาถูกต้อง
3. หนังสือรับรองผู้ประสบภัยของทางราชการ (ฉบับจริง)
4. สำเนาทะเบียนบ้านของสมาชิกที่มีชื่อเกี่ยวข้องปรากฏอยู่
5. รูปถ่ายความเสียหาย (ถ้ามี)
6. สำเนาหน้าสมุดบัญชีธนาคารกรุงไทย ประเภทออมทรัพย์ หรือ หน้าสมุดบัญชีเงินฝากของ สอ.กสท. พร้อมรับรองสำเนาถูกต้อง

คณะกรรมการศึกษาและประชาสัมพันธ์ (คศ.)

สวัสดิการ
ส่งเสริมการเรียนรู้วิชาชีพ
ของสมาชิก

พัฒนาความรู้ เพิ่มทักษะ เสริมศักยภาพ
สู่ความก้าวหน้าและความมั่นคงในอาชีพ

เรียนรู้ พัฒนา ต่อยอด ก้าวหน้า

งานส่งเสริมการเรียนรู้วิชาชีพของสมาชิก

กำหนดการฝึกอบรมมี 1 หลักสูตร ครั้ง ๆ ละ 50 คน

หลักสูตร “ซ่อมรถจักรยานยนต์พื้นฐาน”

การอบรมมีจำนวน 2 ครั้ง

1.ส่วนกลางวันที่ 26 กันยายน 2569

2.ส่วนภูมิภาควันที่ 27 กันยายน 2569

ณ อาคาร สอ.กสท. ห้องอเนกประสงค์ ถ.แจ้งวัฒนะ

แขวงทุ่งสองห้อง เขตหลักสี่ กรุงเทพฯ

คณะกรรมการศึกษาและประชาสัมพันธ์ (คศ.)

งานประชาสัมพันธ์

ช่องทางรับข่าวสารประชาสัมพันธ์

ข่าวสารผ่านทาง App CMS, LINE

Line ID : @postcatsavings

ข่าวสารผ่านทางเว็บไซต์

WWW.POSTCATSAVINGS.COM

คณะกรรมการศึกษาและประชาสัมพันธ์ (คศ.)

งานสวัสดิการศึกษาและประชาสัมพันธ์

สามารถติดต่อสอบถามข้อมูลเพิ่มเติมได้ที่

แผนกสื่อสารองค์กรและสวัสดิการสมาชิก

เบอร์โทรศัพท์

06 3204 6030 -32

การจัดสัมมนา
ให้ความรู้แก่สมาชิก

เพิ่มพูนความรู้ พัฒนาศักยภาพ
เพื่อชีวิตที่มั่นคงและก้าวหน้า

ให้ความรู้ | พัฒนา | ต่อยอด | ร่วมเติบโต

สหกรณ์ใส่ใจ ดูแลสมาชิก
พร้อมเดินเคียงข้างคุณ

จัดประชุมสัมมนาสมาชิก

สัมมนาสมาชิก / ผู้เกษียณ ส่วนกลาง

ปน.1 - 4 + ส่วนกลาง จำนวน 1 ครั้ง 15 พ.ย. 69

ผู้เกษียณส่วนกลาง จำนวน 1 ครั้ง 14 พ.ย. 69

สัมมนาสมาชิก, ผู้เกษียณ ส่วนภูมิภาค

10 เขต จำนวน 11 ครั้ง

(เพิ่มเติมเขต 9 3 จังหวัด ยะลา, ปัตตานี, นราธิวาส)

การรับสมัคร
สมาชิกสมทบ

“ร่วมออม ร่วมสร้าง ร่วมเติบโต”

คณะกรรมการศึกษาและประชาสัมพันธ์ (คศ.)

สมาชิกสมทบ สอ.กสท.

ข้อบังคับหมวด 5.1

ข้อ 47/1 - ข้อ 47/13 ว่าด้วยสมาชิกสมทบ

สหกรณ์อาจรับสมาชิกสมทบได้ตามที่เห็นสมควร โดยผู้สมัครต้องสมัครเข้าเป็นสมาชิกสมทบด้วยความสมัครใจ และมีความประสงค์จะใช้บริการต่างๆ ของสหกรณ์เป็นประจำ

สมาชิกสมทบ สอ.กสท.

คุณสมบัติของผู้สมัครสมาชิกสมทบ

- เป็นบุคคลธรรมดา สัญชาติไทย และบรรลุนิติภาวะ
- **กลุ่มเป้าหมาย:** ลูกจ้าง บริษัท ไปรษณีย์ไทย จำกัด หรือพนักงาน บริษัท ไปรษณีย์ไทย ดิสทริบิวชั่น จำกัด ที่ยังไม่เป็นสมาชิกสามัญ
- **กลุ่มครอบครัว:** บิดา มารดา สามี ภรรยา หรือบุตรของสมาชิกสหกรณ์
- **เงื่อนไขสำคัญ:** ต้องมีความประพฤติดี และไม่เป็นสมาชิกในสหกรณ์ออมทรัพย์อื่น

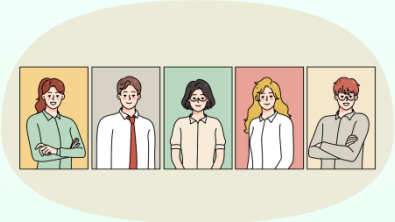

สมาชิกสมทบ สอ.กสท.

ขั้นตอนสมัคร

1.กรอกใบสมัคร

3.คณะกรรมการ
พิจารณาอนุมัติ

2.แนบหลักฐาน

4.ชำระเงิน

เอกสารประกอบการสมัคร

1. สำเนาบัตรประชาชน และสำเนาทะเบียนบ้าน
2. หลักฐานแสดงสถานะความสัมพันธ์ ลูกจ้างมีหนังสือรับรอง
   - การเป็นลูกจ้างหรือพนักงานจากหน่วยงานต้นสังกัด พร้อมลายมือชื่อรับรองของผู้บังคับบัญชา 1 คน
   - กรณี บิดา มารดา สามี ภรรยา หรือบุตรของสมาชิก เช่น สูติบัตร สำเนาทะเบียนบ้าน สำเนาทะเบียนสมรสของผู้สมัครและของสมาชิก
3. รูปถ่าย 1 นิ้ว 1 รูป ถ่ายไว้ไม่เกิน 6 เดือน

สมาชิกสมทบ สอ.กสท.

การถือหุ้นและข้อควรรู้

ค่าธรรมเนียม:

- แรกเข้า 100 บาท (ชำระครั้งเดียวและไม่สามารถเรียกคืนได้)
- การส่งหุ้นรายเดือน: ขั้นต่ำ 10 หุ้น (100 บาท) สูงสุดไม่เกิน 50 หุ้น (500 บาท) ต่อเดือน
- การสะสมหุ้น: สูงสุดไม่เกิน 20,000 หุ้น หรือ 200,000 บาท

วิธีการชำระเงิน:

- กลุ่มลูกจ้าง/พนักงาน: ยินยอมให้หัก ณ ที่จ่าย จากค่าจ้างหรือเงินเดือน
- กลุ่มครอบครัวสมาชิก: ชำระด้วยตนเอง (ใบแจ้งหนี้จะแสดงในแอปพลิเคชั่น CMS)

หมายเหตุสำคัญ (สิ่งที่ไม่มีสิทธิ์):

- ไม่มีสิทธิ์ออกเสียงลงคะแนน, ไม่นับเป็นองค์ประชุม, ไม่เป็นกรรมการ และไม่ได้รับสวัสดิการเช่นเดียวกับสมาชิกสามัญ

สมาชิกสมทบ สอ.กสท.

หน้าที่ของสมาชิกสมทบ

- ปฏิบัติตามกฎหมาย ข้อบังคับ ระเบียบ มติ และคำสั่งของสหกรณ์อย่างเคร่งครัด
- สนับสนุนกิจการและเข้าร่วมประชุมเมื่อได้รับเชิญ
- สอดส่องดูแลและให้ความร่วมมือกับสหกรณ์ในการพัฒนาองค์กร

สมาชิกสมทบ สอ.กสท.

สิทธิประโยชน์ที่น่าสนใจ

-รับเงินปันผลและเงินเฉลี่ยคืนตามส่วนธุรกิจในอัตราเดียวกับสมาชิกสามัญ

-สิทธิในการฝากเงินและกู้เงิน (กู้ได้สูงสุด 90% ของค่าหุ้นรวมกับเงินฝาก)

-รับการอบรม สัมมนา และบริการทางวิชาการ

-เข้าร่วมสังเกตการณ์การประชุมใหญ่

สมาชิกสมทบ สอ.กสท.

สิทธิประโยชน์ที่น่าสนใจ

การเปลี่ยนสถานภาพสมาชิก:

สมาชิกสมทบที่ได้รับการบรรจุเป็นพนักงานหรือลูกจ้างประจำของ บริษัท ไปรษณีย์ไทย จำกัด สามารถขอโอนสถานภาพเป็นสมาชิกสามัญได้ตามเงื่อนไขข้อ 4.4 ดังนี้:

- ยื่นคำร้องต่อสหกรณ์เพื่อขอเปลี่ยนสถานภาพ
- เมื่อได้รับอนุมัติเงินค่าหุ้น และหนี้สินต่อเนื่องจะโอนไปเป็นของสมาชิกสามัญได้ทันที โดยจะสิ้นสุดการเป็นสมาชิกสมทบทันทีที่ได้รับอนุมัติเป็นสมาชิกสามัญ
- การนับอายุสมาชิกให้เริ่มนับอายุการเป็นสมาชิกใหม่ตั้งแต่วันที่ได้รับอนุมัติให้เป็นสมาชิกสามัญเป็นต้นไป

สมาชิกสมทบ สอ.กสท.

ขั้นตอนติดตั้งแอปพลิเคชั่น CMS

การตรวจสอบข้อมูล:

- สมาชิกสามารถติดตามข้อมูลค่าหุ้นรายเดือน ยอดหุ้นสะสม และภาระหนี้ผ่าน Application CMS ของสหกรณ์อย่างสม่ำเสมอ
- ใบแจ้งหนี้/ใบเสร็จ รายเดือน

SCAN ME

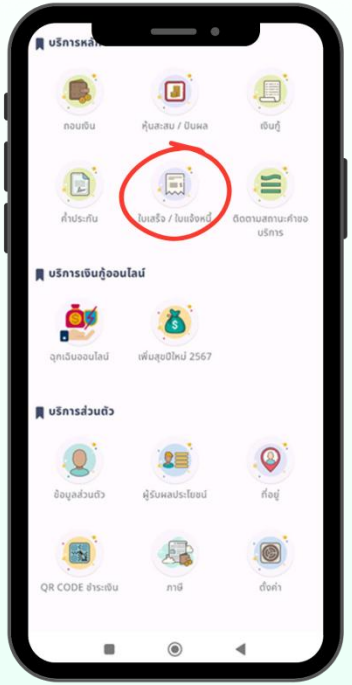

ติดต่อสอบถามแผนกอำนวยการและบุคคล

06 3204 6049 - 51

คณะกรรมการศึกษาและประชาสัมพันธ์ (คศ.)

สิ่งที่สมาชิกควรทราบ

สมาคมฌาปนกิจสงเคราะห์

“สวัสดิการ ในขบวนการ สหกรณ์ออมทรัพย์”

สหกรณ์เป็นศูนย์ประสานงานสมาคมฌาปนกิจสงเคราะห์ (สสอร.),(สส.ชสอ.)

สหกรณ์เป็นศูนย์ประสานงานสมาคมฌาปนกิจสงเคราะห์ (สสอร.),(สส.ชสอ.)

1.สมาคมฌาปนกิจสงเคราะห์สมาชิกของสหกรณ์ออมทรัพย์รัฐวิสาหกิจไทย (สสอร.)

2.สมาคมฌาปนกิจสงเคราะห์สหกรณ์สมาชิกของชุมนุมสหกรณ์ออมทรัพย์แห่งประเทศไทย (สส.ชสอ.)

สมาคมฌาปนกิจสงเคราะห์ของ สสอร. และ สส.ชสอ.

รายการ	สสอร. (สหกรณ์ออมทรัพย์รัฐวิสาหกิจไทย)	สส.ชสอ. (ชุมนุมสหกรณ์ออมทรัพย์แห่งประเทศไทย)
คุณสมบัติผู้สมัคร	1. สมาชิกสามัญ และ สมทบ สอ.กสท. 2. สมาชิกสมทบ - คู่สมรส, บุตร, บุตรบุญธรรม ,พี่น้อง * อายุไม่เกิน 60 ปีบริบูรณ์ * - บิดา, มารดา * อายุไม่เกิน 65 ปีบริบูรณ์ *	1. สมาชิกสามัญ และ สมทบ สอ.กสท. 2. สมาชิกสมทบ ได้แก่ - คู่สมรส, บุตร, บุตรบุญธรรม, บิดา, มารดา* อายุไม่เกิน 55 ปีบริบูรณ์ * ข่าวดี เปิดรับสมาชิกที่อายุ 55 – 60 ปี สมัครภายใน 31 ต.ค. 2569
เงินสงเคราะห์ล่วงหน้ารายปี	ประมาณ 5,080 บาท/ปี	ประมาณ 5,600 บาท/ปี
เงินทันเพื่อน (สมทบเพื่อความมั่นคง)	-ไม่มี-	จ่าย ณ วันที่สมัคร หรือ หักจากเงินสงเคราะห์วันที่เสียชีวิตก็ได้
ค่าสมัครครั้งแรก **ภายใน 31 ต.ค. 2569**	1,080 บาท	1,100 บาท
เงินสงเคราะห์ที่จะได้รับ (โดยประมาณ)	400,000 - 600,000 บาท	600,000 บาท

สมาคมฌาปนกิจสงเคราะห์ของ สสอร. และ สส.ชสอ.

คุ้มครองทันทีด้วยต้นทุนต่ำ: เงินลงทุนเริ่มต้นเพียง 5,000 กว่าบาทต่อปี (ตกเดือนละประมาณ 400 กว่าบาท) แต่สามารถสร้างหลักประกันหลักแสนให้ครอบครัวได้ทันที ตั้งแต่วันแรกที่สมาคมฯ อนุมัติการเป็นสมาชิก

ความคุ้มค่าแม้ส่งระยะยาว: แม้จะส่งเงินต่อเนื่องยาวนานถึง 10 ปี ยอดเงินรวมที่จ่ายไปยังอยู่ระดับเพียง 50,000 กว่าบาท ในขณะที่เงินมรดกที่ครอบครัวจะได้รับสูงถึง 400,000 - 600,000 บาท

มรดกปลดหนี้และตั้งตัว: เงินก้อนนี้มากพอที่จะนำไปปลดหนี้สินของครอบครัว, คลายความกังวลของผู้ค้ำประกัน, นำไปจ่ายค่าจัดการศพ, หรือเป็นทุนการศึกษาให้บุตรหลานโดยไม่ต้องทิ้งภาระไว้ให้คนข้างหลัง

สมาคมฌาปนกิจสงเคราะห์ของ สสอร. และ สส.ชสอ.

ระยะเวลาส่งเงิน	ยอดเงินสะสม สสอร.	ยอดเงินสะสม สส.ชสอ.	เงินสงเคราะห์ที่จะได้รับ	ความคุ้มค่า (เปรียบเทียบกับเงินสงเคราะห์ที่จะได้รับ)
จ่ายปีแรก (ปีที่ 1)	5,080 บาท	5,600 บาท	400,000 – 600,000	ครอบครัวได้รับมากกว่าเงินที่จ่าย **~94 ถึง 107 เท่า**
จ่ายมา 5 ปี	25,400 บาท	28,000 บาท	400,000 – 600,000	ครอบครัวได้รับมากกว่าเงินที่จ่าย **~18 ถึง 21 เท่า**
จ่ายมา 10 ปี	50,800 บาท	56,000 บาท	400,000 – 600,000	ครอบครัวได้รับมากกว่าเงินที่จ่าย **~9 ถึง 10 เท่า**
จ่ายมา 20 ปี	101,600 บาท	112,000 บาท	400,000 – 600,000	ครอบครัวได้รับมากกว่าเงินที่จ่าย **~4 ถึง 5 เท่า**

สมาคมฌาปนกิจสงเคราะห์ของ สสอร. และ สส.ชสอ.

เอกสารประกอบการสมัคร

1.1 สำเนาบัตรประชาชน 1 ฉบับ (ผู้สมัคร และผู้รับเงินสงเคราะห์)

1.2 สำเนาทะเบียนบ้าน 1 ฉบับ (ผู้สมัคร และผู้รับเงินสงเคราะห์)

1.3 ใบรับรองแพทย์โรงพยาบาลของรัฐบาล 1 ฉบับ อายุไม่เกิน 30 วัน

1.4 ใบทะเบียนสมรส, ใบเปลี่ยนชื่อ-สกุล (ถ้ามี)

การขอรับเงินสงเคราะห์

1. แจ้งศูนย์ประสานงาน สอ.กสท.
พร้อมหลักฐานใบมรณะบัตร
และสำเนาทะเบียนบ้าน
ประทับตรา “ตาย” ของสมาชิก

การขอรับเงินสงเคราะห์

2. รับเงินค่าจัดการศพร้อยละ 10 ของเงินสงเคราะห์ (จำนวนสมาชิกในขณะนั้น) ภายใน 7 วัน (หลังจากสมาคมฯ ได้รับแจ้งเสียชีวิตพร้อมเอกสารถูกต้องครบถ้วนจากศูนย์ประสานงาน สอ.กสท)

การขอรับเงินสงเคราะห์

3. ทายาทรับเงินสงเคราะห์ครอบครัว อีกร้อยละ 90 ภายใน 90 วัน

สนใจสามารถติดต่อสอบถามได้ที่

คุณภัทรียา เอื้อวงศ์อารีย์ โทร. 06 5521 8474

สมาคมฌาปนกิจสงเคราะห์สหกรณ์สมาชิกของ
ชุมนุมสหกรณ์ออมทรัพย์แห่งประเทศไทย (สส.ชสอ.)

สมาคมฌาปนกิจสงเคราะห์สมาชิกของ
สหกรณ์ออมทรัพย์รัฐวิสาหกิจไทย (สสอร.)

เงินสงเคราะห์ล่วงหน้าปีถัดไป หักจากเงินปันผลเฉลี่ยคืน